

SENDEROS GEOLÓGICOS

FONTS DE L'ALGAR

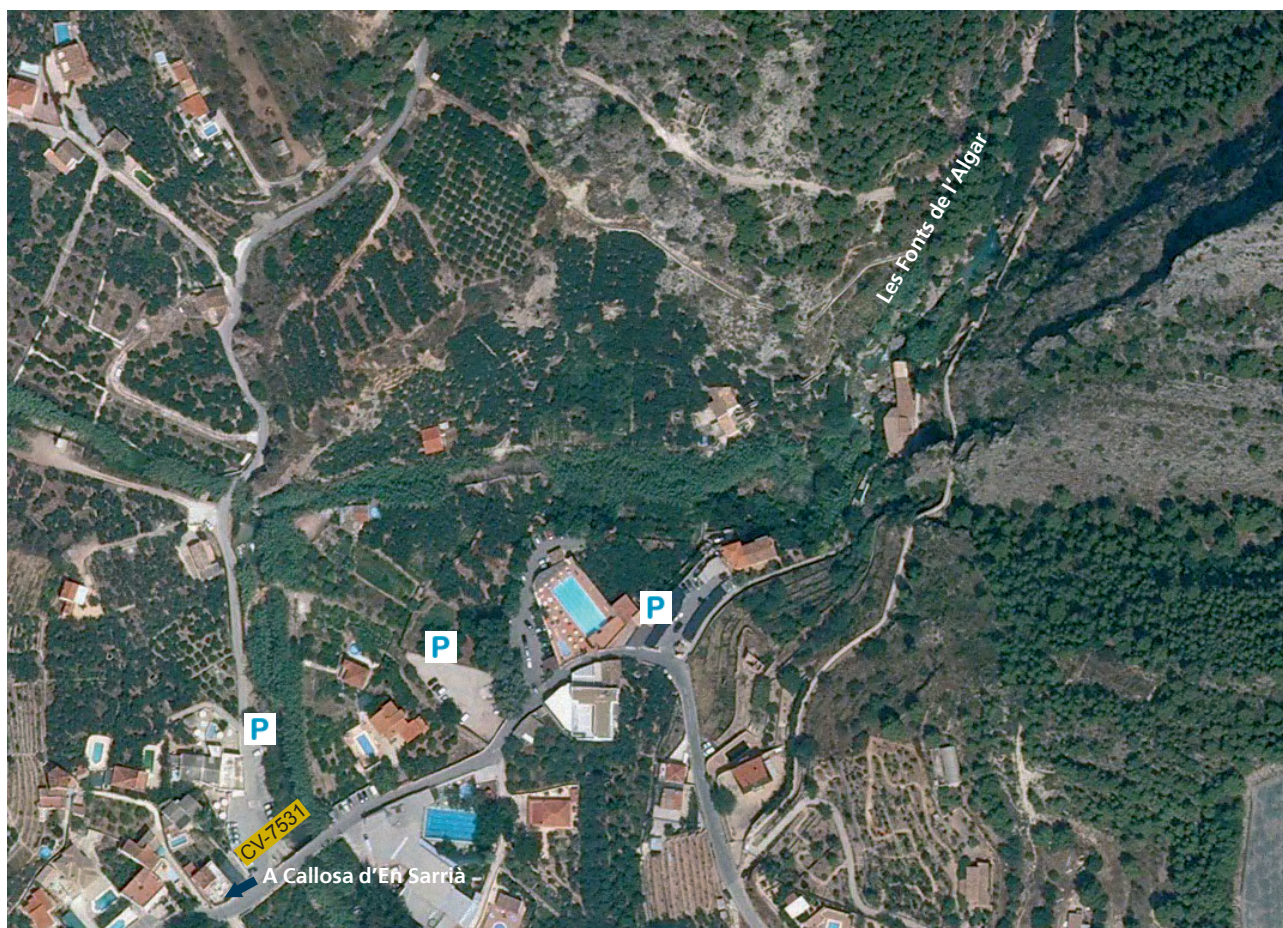

¿CÓMO LLEGAR?

Las Fonts de l'Algar se encuentran en el término municipal de Callosa d'En Sarrià. Desde esta población se toma la carretera CV-715 que va en dirección a Bolulla y Tárben. A 1,5 km se debe tomar el desvío por la carretera CV-7531 que se dirige al paraje denominado "El Algar". Al llegar a él la carretera queda flanqueada por numerosos comercios y restaurantes. Tras cruzar el río, aproximadamente a 200 m a mano izquierda, se encuentra la entrada del itinerario turístico que permite el recorrido por este paraje.

SENDEROS GEOLÓGICOS

FONTS DE L'ALGAR

INTERÉS GEOLÓGICO

La belleza del entorno de las Fonts de l'Algar ha propiciado que sea un lugar de obligada visita cuando se recorre la provincia de Alicante. El nacimiento está constituido por varios manantiales situados en el extremo occidental de la sierra de Bernia, en la conjunción con la sierra de Ferrer. La descarga de estas surgencias discurre a través de un angosto barranco originando una bella cascada previa a la salida del curso de agua hacia el valle abierto.

Didáctico	★★★★★
Científico	★★★
Paisajístico	★★★★★

¿DÓNDE SE UBICAN GEOLÓGICAMENTE?

Los manantiales del Algar se localizan en la Zona Externa de la cordillera Bética, y más concretamente en el Prebético.

Se trata de un conjunto de manantiales kársticos que drenan las calizas de edad Eoceno (aproximadamente entre 55 y 34 millones de años).

Rocas	Calizas
Edad	Eoceno
Estructura	Surgencias kársticas
Proceso	Flujo y descarga subterránea

