

SENDEROS DE LA ARENA

LAS PLAYAS DE GUARDAMAR DEL SEGURA

PLAYA MONCAYO

Al sur del casco urbano encontramos Playa Moncayo, la cual ya no presenta ninguna edificación cercana; aunque aquí el cordón dunar es bastante escaso, en ella se produce regeneración natural con los aportes procedentes de las playas situadas al norte y de las dunas situadas al sur.



LOCALIZACIÓN Y ACCESO

Cómo llegar



Acceso

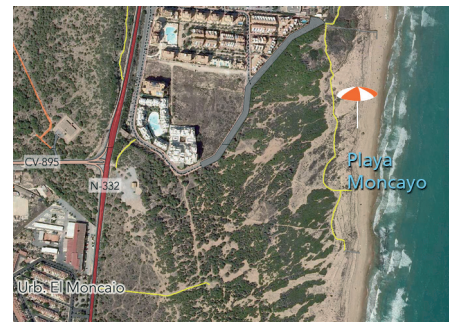

CARACTERÍSTICAS GENERALES

Longitud (m): 1.511.

Anchura (m): 50.

Grado de ocupación: medio.

Paseo marítimo: no.

Servicios: duchas, carteles informativos, papeleras, servicio de limpieza, bandera azul, pasarelas, señalización, balizamiento.

APTITUD PARA EL BAÑO

Una vegetación tanto alóctona como autóctona, recubre parte del cordón dunar que conforma esta playa de suave perfil y oleaje moderado o fuerte. La arena que lo compone es natural y de color dorado.

SEGURIDAD

