



SENDEROS A PIE

PETRER-SILLA DEL CID (PR-CV 36)

Características

Comarca: El Medio Vinalopó.

Entidades: Petrer.

Entidad Responsable: Diputación de Alicante. Área de Medio Ambiente.

Salida: Avda. Salinetes, Petrer

Llegada: Silla del Cid.

Recorrido: 6,3 kilómetros.

Desnivel Positivo Acumulado: 750 Metros

Tiempo Aprox.: 3 horas.

Dificultad: Media.

Cartografía: Elda 871 (28-34) 1-50.000.

Webgrafía: Federació d'Esports de Muntanya i Escalada de la C.V.

<http://femecv.com/senderos/pr-cv-36>

Servicios

Ayuntamiento de Petrer: Teléfono: 965 55 24 50, e-mail: alcaldia@petrer.es

Diputación Provincial de Alicante: Teléfono: 965 10 74 00, e-mail:

medioambiente@diputacionalicante.es

Federació d'Esports de Muntanya i Escalada de la C.V.: Teléfono: 965 43 97 47, e-mail:

femecv@femecv.com

Orografía

El sendero discurre por El Paisaje Protegido de la Serra del Maimó y Serra del Sit, considerado como uno de los espacios de mayor belleza paisajística de Alicante. La Serra del Sit está ubicada en las estribaciones más orientales de la Cordillera Bética. En ella encontramos dos cimas: la "Silla del Cid" que tiene la forma de una silla de montar a caballo, de 1.103 m, y "Cumbre del Cid" 1.127 m.

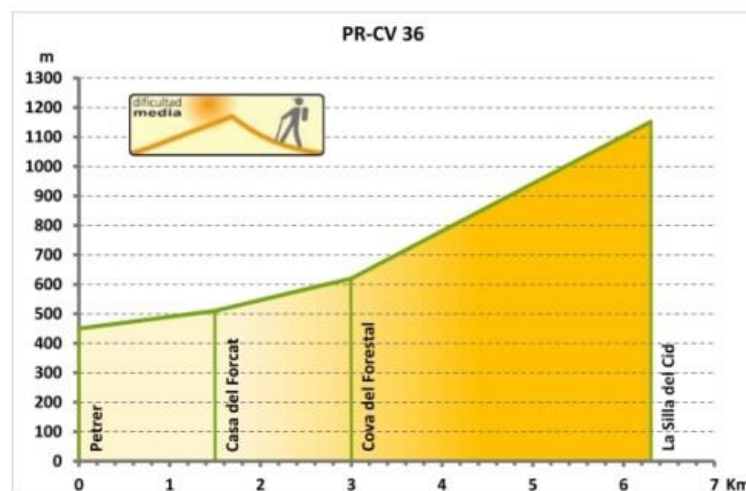

Itinerario

El sendero comienza en la Avda. Salinetes, cogemos en dirección norte por el camino asfaltado, en unos 400 m. el camino gira a la derecha, en dirección este, y en suave ascenso, hasta llegar a la masía de Forcat, Continuaremos rectos, siempre en ascenso hasta la Casa o Chabola Forestal. Aquí se acaba el asfalto, tomamos una senda que sale a la derecha del camino. Esta va ascendiendo hasta llegar al collado, en el cual tomaremos dirección noroeste para ir cogiendo cada vez más altura hasta el montículo de piedras que indica la cumbre.

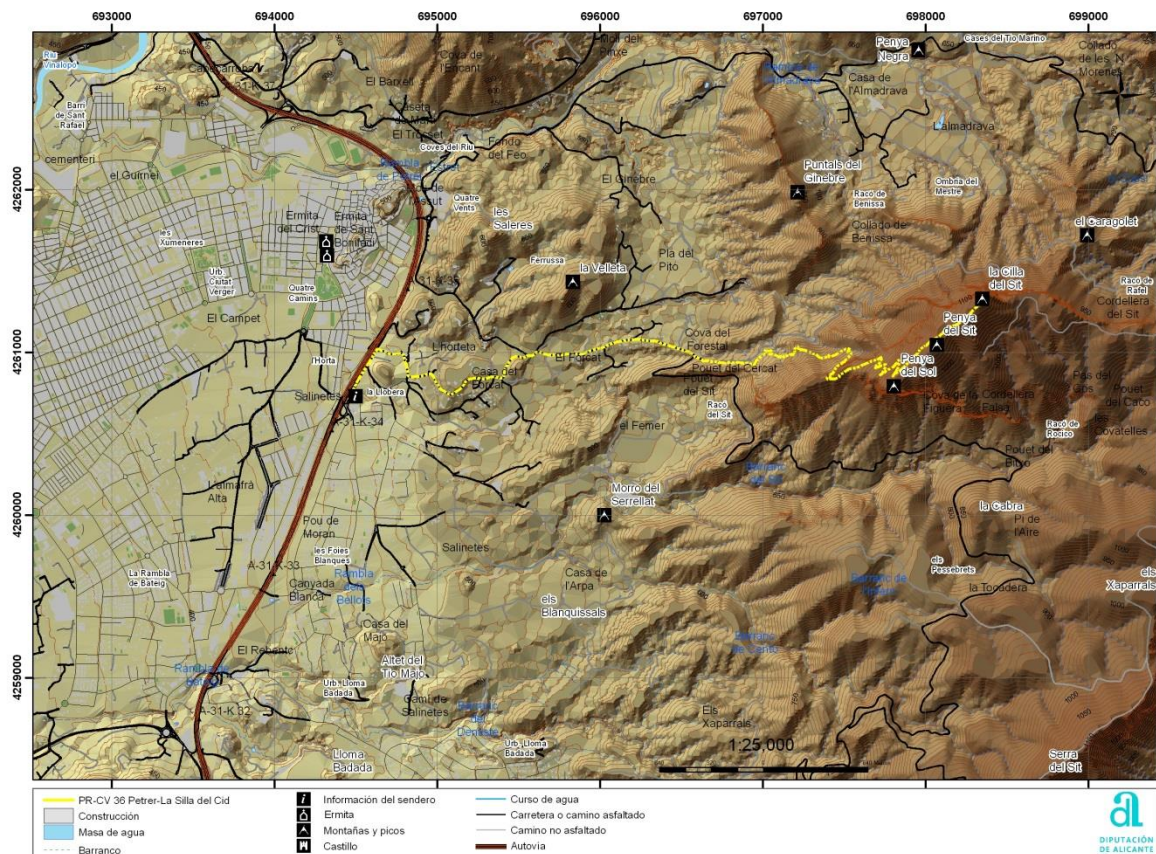

DIPUTACIÓN
DE ALICANTE
ÁREA DE MEDIO AMBIENTE