



SENDEROS A PIE

VUELTA A BOLÓN

(P.R.-C.V. 196)

Características

Comarca: El Vinalopó Mitjà.

Entidades: Elda.

Entidad Responsable: Ayuntamiento de Elda.

Salida: Jardín del Vinalopó.

Llegada: Jardín del Vinalopó.

Recorrido: 7,3 kilómetros.

Tiempo Aprox.: 2 horas.

Dificultad: Baja.

Cartografía: 871-I 1:25.000.

Bibliografía: -Geografía Física de Elda y Petrer.

-Botella y Puche. Ed. Ayuntamiento de Elda, 1986.

-Topografía PRV-196. Ayuntamiento Elda.

Servicios

Ayuntamiento de Elda: Teléfono: 965 38 04 02

Federació d'Esports de Muntanya i Escalada de la C.V.: Teléfono: 965 43 97 47

Orografía

La comarca del Vinalopó Mitjà presenta sierras como la de Cabrera, la Sierra del Caballo, la Sierra del Cid o la Sierra de Camara. El sendero discurre íntegramente por la parte Noroeste del termino municipal de Elda. El relieve está constituido , en general, por lomas y montes aislados, de poca altura, que alternan con valles y zonas llanas. Se distinguen dos áreas: una zona plana, a ambos lados del río Vinalopó, formada por sedimentos recientes, y una zona montañosa que rodea el casco urbano y donde encontramos montes como El Bolón (656 m.), el Altico del Gordo, la Melva y La Torreta.

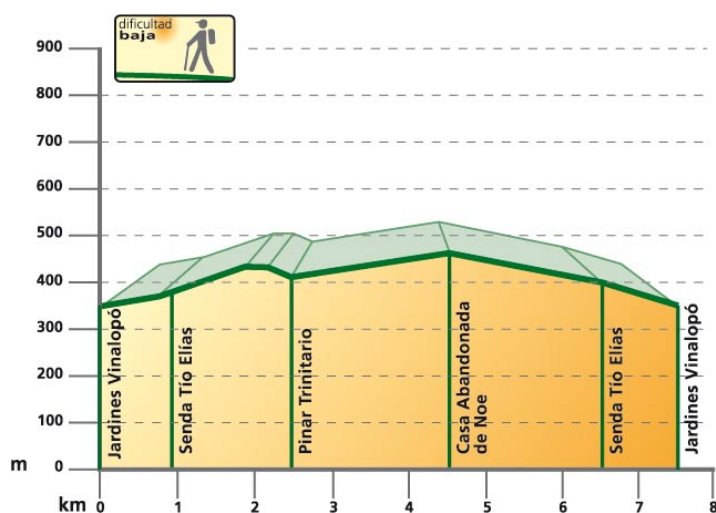

Itinerario

El sendero comienza en el Jardín del Vinalopó. Tomaremos la senda que se dirige al peñón Trinitario o monte Bolón, denominada senda del tío Elías. Llegaremos al pinar Trinitario, donde existe un área recreativa, continuando hacia la casa del Barranco. Desde este punto, ascenderemos por un collado hasta la cota máxima del sendero, para descender hacia la senda de los Reyes Magos y retornar al Jardín del Vinalopó.

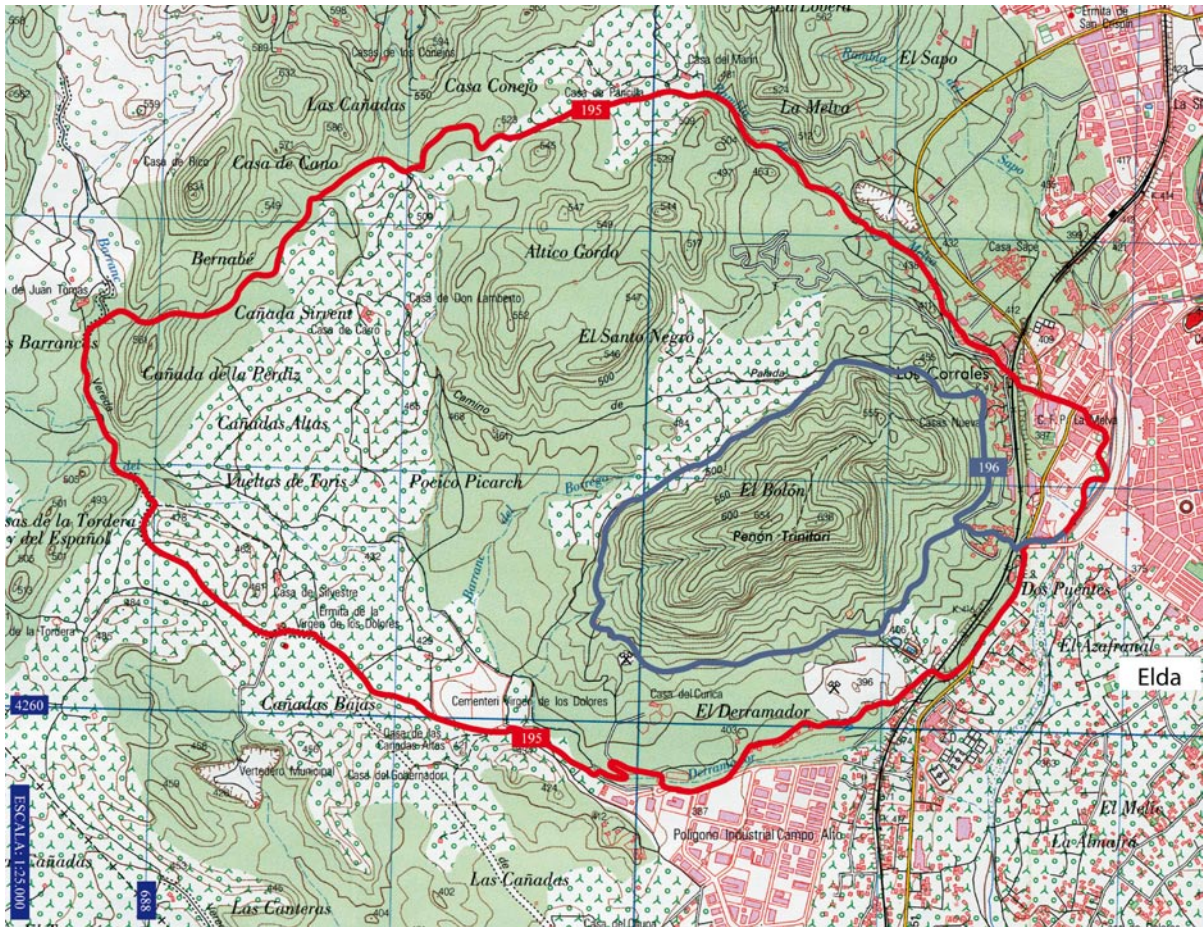

DIPUTACIÓN
DE ALICANTE
ÁREA DE MEDIO AMBIENTE