



SENDEROS A PIE

ALPATRÓ-BENIALÍ (PR-CV 167)

Características

Comarca: La Marina Alta.

Población: Alpatró, La Carroja, Benissiva y Benialí. (La Vall de Gallinera).

Entidad Responsable: Diputación de Alicante. Área de Medio Ambiente.

Salida: Alpatró.

Llegada: Benialí.

Recorrido: 5 kilómetros.

Desnivel positivo acumulado: 167 metros.

Tiempo Aprox.: 1 horas 10 minutos.

Dificultad: Baja.

Cartografía: 821-II 1:25.000.

Bibliografía: Montañas Valencianas IV. Comarcas Alicantinas; Rafael Cebrián. Ed. Papers de Muntanya, 1991.

Webgrafía: Federació d'Esports de Muntanya i Escalada de la C.V.

<http://femecv.com/senderos/pr-cv-167>

Servicios

Ayuntamiento Vall de Gallinera: Teléfono: 966 40 65 53, e-mail: ajgallinera@gmail.com

Diputación Provincial de Alicante: Teléfono: 965 10 74 00, e-mail:

medioambiente@diputacionalicante.es

Federació d'Esports de Muntanya i Escalada de la C.V.: Teléfono: 965 43 97 47, e-mail:

femecv@femecv.com

Orografía

La Vall de Gallinera está conformado por una estrecha cubeta - corredor de aproximadamente 9 kilómetros de longitud, con una orientación noreste - sudeste. Es el nexo de unión natural de las comarcas de l'Alcoiá y el Comtat con el mar. Dos sistemas montañosos delimitan el valle: La Safor al norte y la Forada al sur. Las cotas máximas de estos dos sistemas son de 1.013 y 912 m. respectivamente.

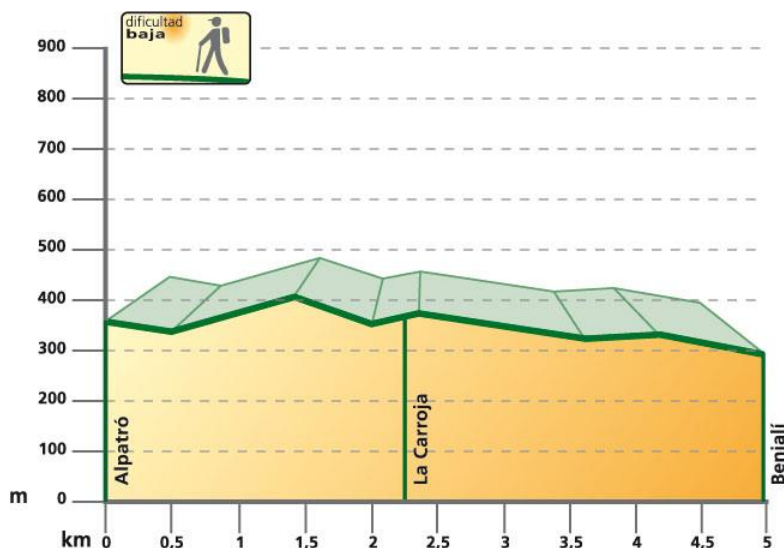

Itinerario

El sendero comienza en la localidad de Alpatró. Nos dirigimos a la pedanía de la Carroja, a través de zonas agrícolas, continuando en dirección a Benissiva. Una vez en esta localidad, seguiremos el sendero hasta llegar a Benialí, final de nuestro recorrido.

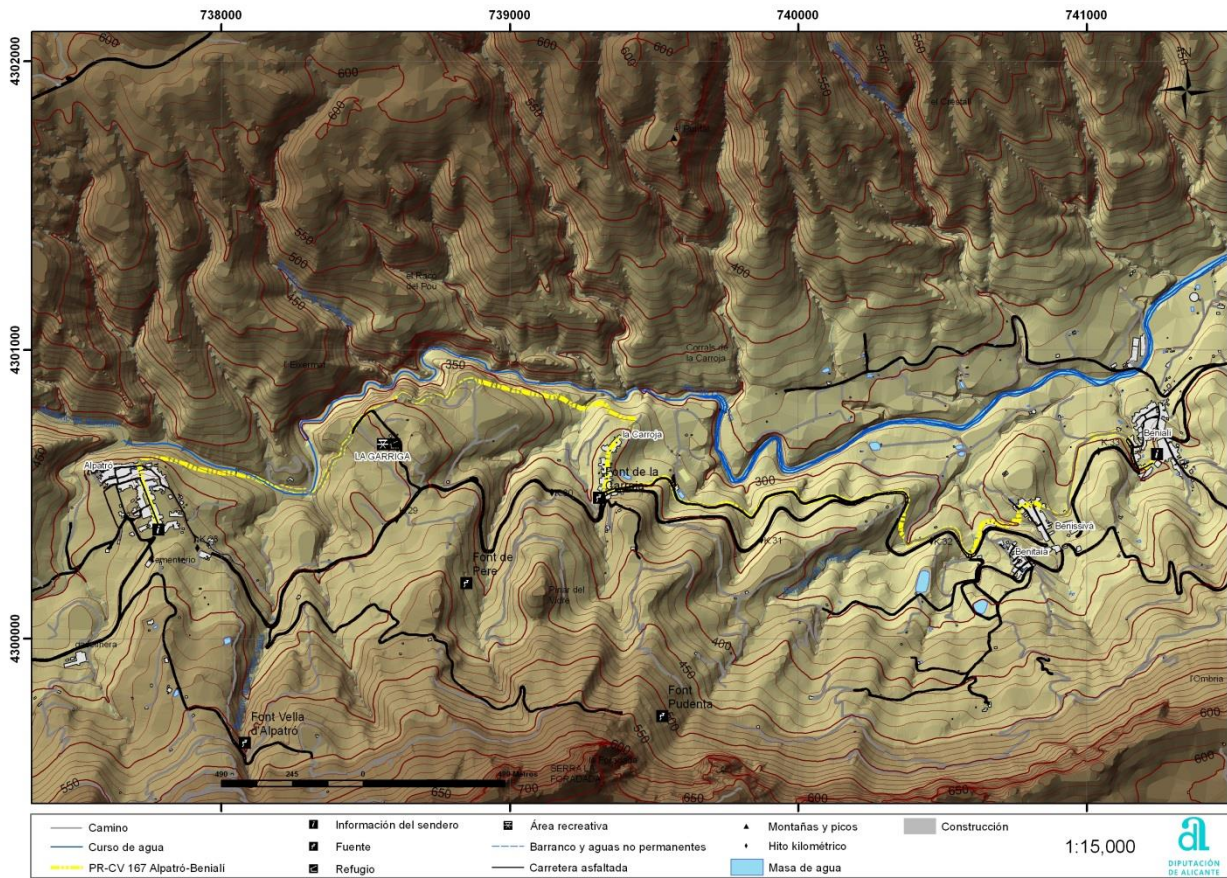

DIPUTACIÓN
DE ALICANTE
ÁREA DE MEDIO AMBIENTE